

## เอกสารแนบที่ 16 สรุปรายงานอุบัติเหตุ

	วันที่	เหตุการณ์	ประเภทอุบัติเหตุ	ผู้เสียหาย	ผู้รับผิดชอบ	รายการความเสียหาย	การบาดเจ็บ	ค่าเสียหาย/รักษาพยาบาล
33	13 ม.ค. 23	เคลียร์วัสดุลานจอด ชั้น7 ได้อยกซ์พอร์ต PTS ร่วงทับเท้า	วัสดุหล่นทับ/ทับร่างกาย	ผรม.บรรณ	-	-	นิ้วโป้งเท้า เป็นแผล	ล้างแผลเอง
34	13 ม.ค. 23	เศษขีปนาวุธใส่กระโปรงหน้ารถ BMW	วัสดุร่วง / น้ำปุน (ข้างข้างเคียง)	บ้านข้างเคียง	บ.วิศวกัทร์	สีกระโปรงหน้ารถหลุด	-	รอเคลม
35	16 ม.ค. 23	หน้ากากเชื่อมโครง Crow ร่วงหล่นไป บ้านข้างเคียง	วัสดุร่วง / น้ำปุน (ข้างข้างเคียง)	บ้านข้างเคียง	บ.เอโอ สติล	-	-	-
36	17 ม.ค. 23	ผู้รับเหมาสรัลได้ตัดเหล็กชั้น1 หนีบนิ้ว	ถูกหนีบ หรือจับเข้าไว้ระหว่าง วัตถุ 2 ชั้น	ผรม.สรัล	-	-	เล็บนิ้วโป้งมือ ขวาหลุด กระดูกปลาย นิ้วกลางมือ ขวาหัก	ค่ารักษาพยาบาล 2,223 บาท
37	21 ม.ค. 23	เข้าแบบเทคานสระว่ายน้ำ เข้าแบบได้ใช้ เหล็กงัดแบบ ทำให้เหล็กหลุดมือร่วงไป โดนกระเช้า PTS เสียหาย	วัสดุร่วง / น้ำปุน (ข้างข้างเคียง)	ปีเตอร์สัน	ผรม.สรัล	กระเช้าเสียหาย	-	รอเคลม
36	31 ม.ค. 23	เหล็กกล่องร่วงใส่หลังคาบ้านข้างเคียง	วัสดุร่วง / น้ำปุน (ข้างข้างเคียง)	บ้านข้างเคียง	บ.วิศวกัทร์	หลังคาทะลุ	-	ค่าเปลี่ยนหลังคา 455 บาท
36	2 ก.พ. 23	มีเศษวัสดุร่วงใส่หลังคาบ้านข้างเคียง	วัสดุร่วง / น้ำปุน (ข้างข้างเคียง)	บ้านข้างเคียง	บ.วิศวกัทร์	หลังคาทะลุ	-	รอเคลม

เอกสารแนบที่ 17 บันทึกตรวจสอบสภาพถังดับเพลิง  
ประจำเดือน

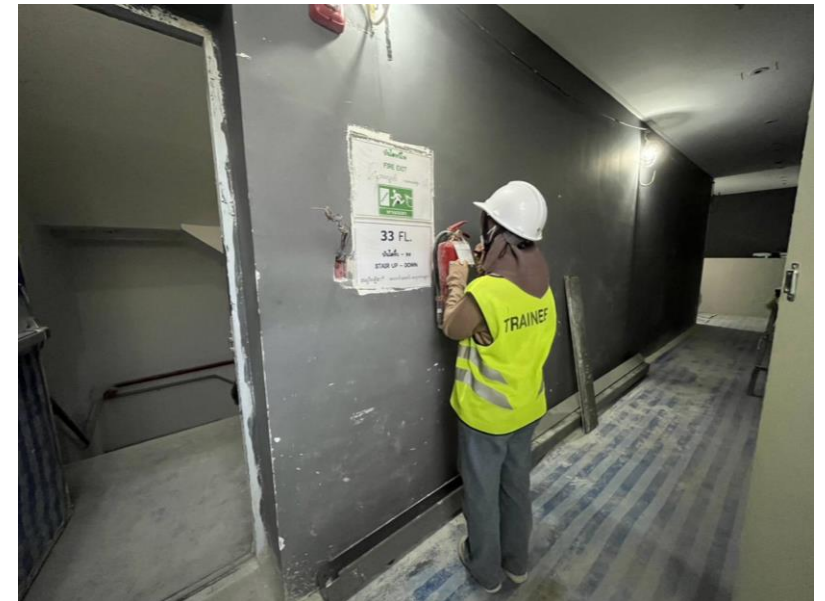

CHECK THE FIRE EXTINGUISHER

เอกสารแนบที่ 18 แผนกรณีเกิดอุบัติเหตุ/ฉุกเฉิน  
/เพลิงไหม้

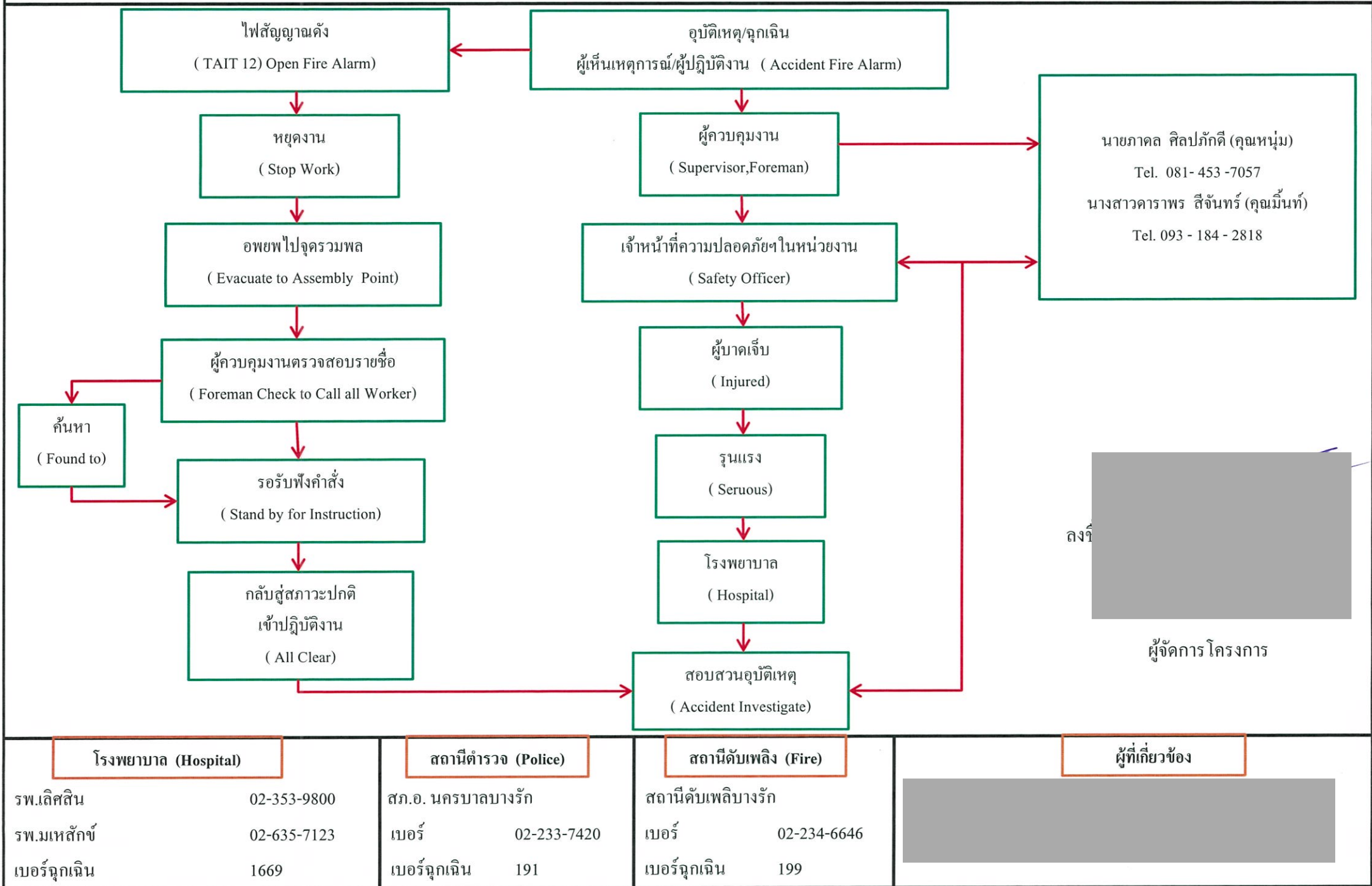

โรงพยาบาล (Hospital)

รพ.เลิศจิน 02-353-9800  
รพ.มเหล็กข์ 02-635-7123  
เบอร์ฉุกเฉิน 1669

สถานีตำรวจ (Police)

สภ.อ. นครบาลบางรัก  
เบอร์ 02-233-7420  
เบอร์ฉุกเฉิน 191

สถานีดับเพลิง (Fire)

สถานีดับเพลิงบางรัก  
เบอร์ 02-234-6646  
เบอร์ฉุกเฉิน 199

ผู้ที่เกี่ยวข้อง



เขียนที่ บริษัท วิศวภัทร์ จำกัด  
วันที่ 4 เดือน ตุลาคม พ.ศ.2565

เรื่อง การพิจารณาให้ความเห็นชอบแผนและรายละเอียดในการฝึกซ้อมแผนดับเพลิงและฝึกซ้อมอพยพหนีไฟ

เรียน กรมสวัสดิการและคุ้มครองแรงงานพื้นที่ 1 กรุงเทพฯ

ตามที่กฎกระทรวงกำหนดมาตรฐานในการบริหาร จัดการ และดำเนินการด้านความปลอดภัย อาชีวอนามัย และสภาพแวดล้อมในการทำงานเกี่ยวกับการป้องกันและระงับอัคคีภัย พ.ศ.2555 ทางไซต้งานโครงการ Tait Sathorn 12 จึงได้ดำเนินการฝึกอบรมการดับเพลิงขั้นต้นและฝึกซ้อมอพยพหนีไฟครั้งที่ 1 ประจำปี 2565 ในวันที่ 26 เดือน กันยายน พ.ศ.2565 โดยมีพนักงานเข้าร่วมการฝึกอบรมทั้งหมดจำนวน 40 คน และฝึกซ้อมอพยพหนีไฟจำนวน 450 คน ดังเอกสารที่ได้แนบมานี้

จึงเรียนมาเพื่อโปรดพิจารณา

สำนักงานสวัสดิการและคุ้มครองแรงงาน

กรุงเทพมหานครพื้นที่ ๑

ได้รับแจ้งด้วยแล้ว

27 ต.ค. 65

ขอแสดงความนับถืออย่างสูง

เจ้าหน้าที่ความปลอดภัยระดับวิชาชีพ



การฝึกซ้อมแผนฉุกเฉินการป้องกันและระงับอัคคีภัย ครั้งที่ 1 ประจำปี 2565

บริษัท วิศวกรรม จำกัด

หน่วยงาน TAIT SATHORN 12

วัตถุประสงค์ : 1. เพื่อปฏิบัติตามกฎกระทรวงกำหนดมาตรฐานในการบริหาร จัดการ และดำเนินการด้านความปลอดภัยอาชีวอนามัย และสภาพแวดล้อมในการทำงานเกี่ยวกับการป้องกันและระงับอัคคีภัย พ.ศ. 2555

2. เพื่อเป็นการทดสอบการปฏิบัติ ของผู้มีหน้าที่รับผิดชอบตามแผนฉุกเฉิน

3. เพื่อความปลอดภัยของลูกจ้างทุกคน และทรัพย์สินทั้งหมด

กำหนดการซ้อมแผนดับเพลิง : วันที่ 26 กันยายน 2565 เริ่มเวลา 14.15 น. เป็นต้นไป

สถานการณ์จำลอง :

- สถานที่เกิดเหตุ : ชั้น 2

- กำหนดจุดกองอำนาจการและจุดปฐมพยาบาล : ด้านหน้าอาคารห้อง LOBBY

- กำหนดจุดรวมพล : ด้านหน้าอาคารบริเวณโครงการ





เวลา	ลำดับสถานการณ์	ผู้รับผิดชอบ	รูปภาพประกอบ	หมายเหตุ
14.15 น.	เกิดไฟฟ้าลัดวงจรที่ไฟเบอร์เนื่องจากอุปกรณ์มีความเสื่อมสภาพ ไฟเบอร์เกิดประกายไฟ ลงบนกล่องลังกระดาษ เศษผ้า ที่อยู่บริเวณที่เก็บของ เกิดไฟไหม้ลุกลามอย่างรวดเร็ว			
14.16 น.	<p>- ผู้พบเห็นเหตุการณ์อยู่ใกล้เคียงกตัญญูแจ้งเหตุเพลิงไหม้ ที่อยู่ใกล้เคียงและตะโกน “ไฟไหม้ๆ” แจ้งทีมฉุกเฉินที่อยู่ใกล้เคียง และพนักงานที่เห็นเหตุการณ์ช่วยกันนำถังดับเพลิงเข้าดับเพลิงเบื้องต้น</p> <p>- คุณจิระดา จป.ท. ซึ่งอยู่ในพื้นที่ที่เกิดเหตุเข้าตรวจสอบ โทรรายงานเหตุการณ์ให้ผู้ช่วยผู้อำนวยการทราบฯ</p> <p>- ทีมดับเพลิง รายงาน ผู้อำนวยการฯให้ทราบสถานการณ์ “ขณะนี้เกิดเพลิงไหม้ขึ้นชั้น 2 และกำลังดำเนินการควบคุมสถานการณ์เพลิงไหม้”</p>	<p>[REDACTED]</p> <p>หน่วยดับเพลิง</p>		

เวลา	ลำดับสถานการณ์	ผู้รับผิดชอบ	รูปภาพประกอบ	หมายเหตุ
14.17น.	<ul style="list-style-type: none"> <li>- หน่วยดับเพลิง ที่อยู่ใกล้เคียงเข้าช่วยระงับเหตุ เพื่อเตรียมพร้อมเข้าดับเพลิง</li> <li>- ผู้อำนวยการฯ แจ้งหน่วยควบคุมกระแสไฟฟ้า ทำการตัดกระแสไฟฟ้าในพื้นที่ที่เกี่ยวข้อง</li> </ul>	<div> <div></div> <p>หน่วยดับเพลิง</p> <ol style="list-style-type: none"> <li>1. <div></div></li> <li>2. <div></div></li> </ol> <p>หน่วยควบคุมไฟฟ้า</p> <ol style="list-style-type: none"> <li>1. <div></div></li> <li>2. <div></div></li> </ol> </div>		
14.18 น.	<ul style="list-style-type: none"> <li>- มีแรงงานได้รับบาดเจ็บจากสะเก็ดไฟปลิวใส่ศีรษะ หน่วยดับเพลิงเห็นเหตุการณ์จึงได้ช่วยกันเคลื่อนย้ายออกจากพื้นที่เกิดเหตุไปยังพื้นที่ปลอดภัยในบริเวณนั้นแล้วประสานงานฝ่ายสนับสนุนเพื่อเข้ารับการปฐมพยาบาลเบื้องต้น</li> </ul>	<div> <p>หน่วยดับเพลิง</p> <ol style="list-style-type: none"> <li>1. <div></div></li> <li>2. <div></div></li> </ol> <p>หน่วยปฐมพยาบาล</p> <ol style="list-style-type: none"> <li>1. <div></div></li> <li>2. <div></div></li> </ol> </div>		

เวลา	ลำดับสถานการณ์	ผู้รับผิดชอบ	รูปภาพประกอบ	หมายเหตุ
14.19 น.	<p>- ผู้ช่วยผู้อำนวยการฯ โทรแจ้ง ผู้อำนวยการเหตุ “ในขณะที่เหตุเพลิงไหม้เริ่มรุนแรงขึ้น จึงขออนุมัติแผนอพยพ เพื่อป้องกันอันตรายที่อาจจะเกิดกับผู้ปฏิบัติงานทุกคน”</p> <p>-ผู้อำนวยการเหตุ อนุมัติแผนอพยพ</p>	<p>[REDACTED]</p> <p>ผู้อำนวยการฯ</p>		
14.20 น.	<p>- คุณจิระดา แจ้งทีมสื่อสารคุณณัฐวุฒิ ให้โทรขอความช่วยเหลือกับสถานีดับเพลิงบางรัก ว่า “เกิดเหตุเพลิงไหม้ที่หน่วยงาน TAIT SATHORN 12 ตั้งอยู่ใกล้ถนน สารธร12 ตรงข้ามร้านอาหาร ขอสนับสนุนรถดับเพลิงและรถพยาบาล”ให้ช่วยเข้าระงับเหตุ</p> <p>- [REDACTED] ประกาศแจ้งพนักงานอพยพมายังจุดรวมพลว่า “ขณะนี้เกิดเหตุเพลิงไหม้ ชั้นที่ 2 ขอให้พนักงานทุกคนอพยพมายังจุดรวมพล ด้านหน้าโครงการ ในขณะนี้คะ”</p>	<p>[REDACTED]</p> <p>หน่วยประสานงานภายนอก</p> <p>[REDACTED]</p> <p>หน่วยศูนย์รวมข่าว</p> <p>[REDACTED]</p>		



เวลา	ลำดับสถานการณ์	ผู้รับผิดชอบ	รูปภาพประกอบ	หมายเหตุ
14.21 น.	<p>- ทีมอพยพ ทำการอพยพพนักงานมายังจุดรวมพล ตรวจสอบรายชื่อและรายงานต่อหัวหน้าทีมอพยพ และรายงาน</p> <p>[REDACTED]</p> <p>- [REDACTED] รายงานการตรวจสอบรายชื่อ และแจ้งให้ผู้อำนวยความสะดวกทราบว่าพบคนงานสูญหาย 1 คน และได้รับรายงานจากคุณ [REDACTED] พบคนได้รับบาดเจ็บในที่เกิดเหตุ 1 คน</p> <p>พนักงานผู้สูญหาย</p> <p>1. [REDACTED] ขับโฟล์คลิฟต์</p>	<p>[REDACTED] หัวหน้าทีมอพยพ</p> <p>กลุ่มที่ 1 พนักงาน CMC / VP จำกัด</p> <p>[REDACTED] / ผู้ตรวจสอบ</p> <p>กลุ่มที่ 2 /ชุดบรรณเครื่องจักร/สโตร์ VP</p> <p>[REDACTED] / ผู้ตรวจสอบ</p> <p>กลุ่มที่ 3 ชุดตาพร/เสาร์/ตาควี่</p> <p>[REDACTED] / ผู้ตรวจสอบ</p> <p>กลุ่มที่ 4 ธรรม.สรัน/ตัน/ดิน่า/นาวิน</p> <p>[REDACTED] / ผู้ตรวจสอบ</p> <p>กลุ่มที่ 5 ธรรม.วัน/เปา/ยศ/จอน/รวม</p> <p>[REDACTED] / ผู้ตรวจสอบ</p> <p>กลุ่มที่ 6 Texcawal/Precast/เล็ก/พัตพร</p> <p>[REDACTED] / ผู้ตรวจสอบ</p> <p>กลุ่มที่ 7 วันดี/เปาโล</p> <p>[REDACTED] / ผู้ตรวจสอบ</p>		

เวลา	ลำดับสถานการณ์	ผู้รับผิดชอบ	รูปภาพประกอบ	หมายเหตุ
		<p>กลุ่มที่ 8 ผรม.ระบบประปา/C-post คุณ [REDACTED] / ผู้ตรวจสอบ</p> <p>กลุ่มที่ 9 ผรม.ระบบ ไฟฟ้า คุณ [REDACTED] / ผู้ตรวจสอบ</p> <p>กลุ่มที่ 10 ผรม. งานระบบดับเพลิง/ แอร์ คุณ [REDACTED] / ผู้ตรวจสอบ</p> <p>กลุ่มที่ 11 ปีเตอร์สัน คุณ [REDACTED] / ผู้ตรวจสอบ</p>		
14.22น.	<p>ผู้อำนวยการฯ แจ้ง</p> <ul style="list-style-type: none"> <li>- ทีมค้นหาให้เข้าค้นหาพนักงานที่สูญหาย</li> <li>- ทีมพยาบาล รอสับสนุน</li> </ul>	<p>ทีมค้นหา</p> <ol style="list-style-type: none"> <li>1. [REDACTED]</li> <li>2. [REDACTED]</li> <li>3. [REDACTED]</li> <li>4. [REDACTED]</li> </ol> <p>ทีมปฐมพยาบาล</p> <ol style="list-style-type: none"> <li>1. [REDACTED]</li> <li>2. [REDACTED]</li> </ol>		

เวลา	ลำดับสถานการณ์	ผู้รับผิดชอบ	รูปภาพประกอบ	หมายเหตุ
14.22 น.	รถดับเพลิงและรถพยาบาลมาถึงที่เกิดเหตุตามลำดับ	หน่วยดับเพลิงบางรัก		
14.23 น.	<p>ทีมปฐมพยาบาล ทำการปฐมพยาบาลเบื้องต้นและนำส่งโรงพยาบาล</p> <p>ทีมปฐมพยาบาล รายงาน</p> <ol style="list-style-type: none"> <li>ชื่อ(หากทราบข้อมูล) นามสกุล ผู้ประสบเหตุ และหน่วยงาน</li> <li>อาการบาดเจ็บ</li> <li>จำนวนพนักงานที่ส่งโรงพยาบาลและชื่อโรงพยาบาลที่ส่งตัวไป</li> </ol>	<p>ทีมปฐมพยาบาล</p> <ol style="list-style-type: none"> <li></li> <li></li> </ol>		
14.34 น.	- แจ้งไปยังผู้อำนวยการว่าสามารถควบคุมเหตุเพลิงไหม้ได้เป็นที่เรียบร้อยแล้ว	หน่วยดับเพลิง สถานีบางรัก		

เวลา	ลำดับสถานการณ์	ผู้รับผิดชอบ	รูปภาพประกอบ	หมายเหตุ
14.35 น.	- ผู้อำนวยการฯ ประกาศเข้าสู่ภาวะปกติ ให้พนักงานเข้าทำงานปกติและตรวจสอบทรัพย์สิน ความเสียหายของแต่ละพื้นที่	<div data-bbox="902 244 1176 284" style="background-color: #cccccc; height: 25px; width: 100%;"></div> ผู้อำนวยการฯ		



# ประมวณภาพการฝึกอบรม

















# กรุงเทพมหานคร



วุฒิบัตรเลขที่สปภ.(กปภ.๓)...../๒๕๖๕

ได้รับใบอนุญาตจากกรมสวัสดิการและคุ้มครองแรงงาน ใบอนุญาตเลขที่ ดพฝ.-ร ๒๐๒

ขอรับรองว่า

บริษัท วิศว์ภัทร์ จำกัด ( โครงการ Tait Sathorn ๑๒ )

เลขที่ ๑๔๒/๓๑ ซอยศึกษาวิทยา ถนนสาทรเหนือ แขวงสีลม เขตบางรัก กรุงเทพมหานคร ๑๐๕๐๐

ได้ดำเนินการฝึกซ้อมดับเพลิงและฝึกซ้อมอพยพหนีไฟ

ตามกฎหมายกระทรวงกำหนดมาตรฐานในการบริหาร จัดการ และดำเนินการด้านความปลอดภัย อาชีวอนามัย และสภาพแวดล้อมในการทำงานเกี่ยวกับการป้องกันและระงับอัคคีภัย พ.ศ. ๒๕๕๕ ลงวันที่ ๗ ธันวาคม พ.ศ. ๒๕๕๕

มีผู้เข้ารับการฝึกอบรม จำนวน.....๑๙.....คน

เมื่อวันที่ ๒๖ กันยายน ๒๕๖๕

ให้ไว้ ณ วันที่ ๑๙ ตุลาคม ๒๕๖๕



ผู้อำนวยการสำนักป้องกันและบรรเทาสาธารณภัย

ปฏิบัติราชการแทนผู้ว่าราชการกรุงเทพมหานคร



## แบบรายงานผลการฝึกซ้อมดับเพลิงและฝึกซ้อมอพยพหนีไฟ

### ๑. ข้อมูลสถานประกอบการ

๑.๑ ชื่อสถานประกอบการ บริษัท วิศวกรรม จำกัด ( โครงการ Tait Sathorn ๑๒ ) .....

ประเภทกิจการ.....รับเหมาก่อสร้าง.....

ที่อยู่เลขที่.....๑๔๒/๓๑.....หมู่.....-.....ซอย.....ศึกษาวิทยา.....ถนน.....สาทรเหนือ.....ตำบล/แขวง.....สีลม.....

อำเภอ/เขต.....บางรัก.....จังหวัด.....กรุงเทพมหานคร.....รหัสไปรษณีย์.....๑๐๕๐๐.....

๑.๒ จำนวนลูกจ้าง/พนักงาน/ผู้ที่เกี่ยวข้อง รวม.....๑๙..... คน

### ๑.๓ ลักษณะที่ตั้งของสถานประกอบการ

☐ เป็นสถานที่ที่มีหลายสถานประกอบการตั้งอยู่รวมกัน

ระบุชื่ออาคาร/สถานที่.....

☒ เป็นสถานประกอบการเดียว (ข้ามไปตอบข้อ ๒ )

### ๑.๔ กรณีเป็นสถานที่ที่มีหลายสถานประกอบการตั้งอยู่รวมกัน

☐ ลูกจ้างที่ทำงานอยู่ในอาคารเดียวกัน และในและเวลาเดียวกันของนายจ้างทุกรายในสถานที่นั้นทำการซ้อมพร้อมกัน

☐ ลูกจ้างที่ทำงาน ภายในอาคารเดียวกัน และในวันและเวลาเดียวกันของนายจ้างทุกรายในสถานที่นั้นไม่ได้ซ้อมพร้อมกัน

### ๒. รายงานผลการดำเนินการ

๒.๑ วัน/เดือน/ปี ที่ทำการฝึกซ้อม.....๒๖ กันยายน ๒๕๖๕.....

๒.๒ มีการฝึกซ้อมครั้งที่ผ่านมา เมื่อ ( วัน/เดือน/ปี ).....

๒.๓ จำนวนผู้เข้าร่วมในการฝึกซ้อมอพยพหนีไฟ .....๑๙..... คน

๒.๔ ผลการดำเนินงานการฝึกซ้อมดับเพลิงขั้นต้นและฝึกซ้อมอพยพหนีไฟ

☐ ไม่ดี

☐ พอใช้

☒ ดี

☐ ดีมาก

### ๓. ดำเนินการฝึกซ้อมโดย

☐ ได้รับความเห็นชอบแผนและรายละเอียดการฝึกซ้อมดับเพลิงและฝึกซ้อมอพยพหนีไฟจากอธิบดีหรือผู้ซึ่ง

อธิบดีมอบหมาย ตามหนังสือเลขที่ .....

☒ ผู้ที่ได้รับใบอนุญาตจากกรมสวัสดิการและคุ้มครองแรงงานดำเนินการฝึกซ้อมให้ คือ.....สำนักป้องกันและ

บรรเทาสาธารณภัย กรุงเทพมหานคร ...ใบอนุญาตเลขที่...ดพป.ร.-๒๐๒.. โดยได้แนบสำเนาใบอนุญาตและหนังสือรับรอง

ผลการฝึกซ้อมมาด้วยแล้ว

ลงชื่อ.....นายจ้าง

( )

วันที่ .....

รายงานผลการฝึกซ้อมดับเพลิงและฝึกซ้อมอพยพหนีไฟ  
(สำหรับหน่วยงานที่ได้รับใบอนุญาตเท่านั้น)

ชื่อหน่วยงานที่ได้รับใบอนุญาต.....กรุงเทพมหานคร.....  
หมายเลขใบอนุญาต.....ดพ.ร-๒๐๒.....หมดอายุ.....๑๐ พฤษภาคม ๒๕๖๗.....  
อ้างอิงหนังสือแจ้งการฝึกซ้อม เลขที่.....ลงวันที่.....

ส่วนที่ ๑ รายงานการฝึกซ้อมดับเพลิงและฝึกซ้อมอพยพหนีไฟ

๑. ข้อมูลสถานประกอบกิจการที่ฝึกซ้อมดับเพลิงและฝึกซ้อมอพยพหนีไฟ

ชื่อสถานประกอบกิจการ.....บริษัท วิศวกรรม จำกัด ( โครงการ Tait Sathorn ๑๒ ).....  
ประเภทกิจการ.....รับเหมาก่อสร้าง.....  
เลขที่.....๑๔๒/๓๑.....หมู่.....ซอย.....ศึกษาวิทยา.....ถนน.....สาทรเหนือ.....  
ตำบล/แขวง.....สี่ลม.....อำเภอ/เขต.....บางรัก..... จังหวัด.....กรุงเทพมหานคร.....  
โทรศัพท์.....โทรสาร.....

๒. วัน เดือน ปี ที่ฝึกซ้อม.....๒๖ ตุลาคม ๒๕๖๕.....

๓. จำนวนผู้เข้ารับการฝึกซ้อมดับเพลิง.....๑๙.....คน หญิง .....คน ชาย.....คน

๔. จำนวนผู้เข้ารับการฝึกซ้อมอพยพหนีไฟ.....๑๙.....คน หญิง .....คน ชาย.....คน

๕. ระยะเวลาในการฝึกซ้อมอพยพหนีไฟ.....๓.๐๐.....นาที

(เริ่มตั้งแต่สัญญาณอพยพหนีไฟดังขึ้น จนถึงคนสุดท้ายมาถึงจุดรวมพล)

๖. ชื่อวิทยากรผู้ดำเนินการฝึกซ้อมดับเพลิงและฝึกซ้อมอพยพหนีไฟ

๖.๑.....นายเกรียงไกร กาบกลอน.....๖.๒.....นายศักดิ์ เจริญสุข.....

๖.๓.....๖.๔.....

๗. ชื่อผู้ดูแลการฝึกซ้อม

๗.๑.....นายชิษณุพงศ์ หล้าศรี.....๗.๒.....

๗.๓.....๗.๔.....

ลงชื่อ.....

( )

ผู้จัดทำรายงาน

วัน/เดือน/ปี ที่รายงาน.....

ลงชื่อ.....

ผู้อำนวยการสำนักป้องกันและบรรเทาสาธารณภัย  
ผู้มีอำนาจกระทำการแทนหน่วยงาน

ฝึกซ้อมดับเพลิงและฝึกซ้อมอพยพหนีไฟ

พร้อมประทับตรา (ถ้ามี)

ส่วนที่ ๒ การรับรอง

ข้าพเจ้าขอรับรองว่าได้มีการฝึกซ้อมดับเพลิงและหนีไฟตามรายละเอียดข้างต้นจริง

ลงชื่อ.....

( ) วิทยากร

ลงชื่อ.....

( ) วิทยากร

ลงชื่อ.....นายจ้าง/เจ้าของสถานประกอบกิจการที่ได้รับการฝึกซ้อม

( ) ดับเพลิงและฝึกซ้อมอพยพหนีไฟ หรือ ผู้มีอำนาจกระทำการแทน





ที่ กท ๑๘๐๖/๑๐๑๑

สำนักป้องกันและบรรเทาสาธารณภัย  
๗๗/๑ ถนนพระรามที่ ๖ กทม. ๑๐๕๐๐

หนังสือรับรองฉบับนี้ให้ไว้เพื่อรับรองว่า บริษัท วิศวกรรม จำกัด ( โครงการ Tait Sathom ๑๒ ) ตั้งอยู่เลขที่ ๑๔๒/๓๑ ซอยศึกษาวิทยา ถนนสารเหนือ แขวงสีลม เขตบางรัก กรุงเทพมหานคร ๑๐๕๐๐ ได้จัดให้มีการฝึกอบรมหลักสูตร “การฝึกซ้อมดับเพลิงและฝึกซ้อมอพยพหนีไฟ” ให้แก่พนักงานในสถานประกอบการ เพื่อเตรียมความพร้อมการป้องกันและระงับอัคคีภัย ตามกฎกระทรวง เรื่อง กำหนดมาตรฐานในการบริหารจัดการและดำเนินการด้านความปลอดภัย อาชีวอนามัยและสภาพแวดล้อมในการทำงานเกี่ยวกับการป้องกันและระงับอัคคีภัย พ.ศ.๒๕๕๕ ลงวันที่ ๗ ธันวาคม ๒๕๕๕ ข้อ ๓๐ ให้นายจ้างจัดให้ลูกจ้างทุกคนฝึกซ้อมดับเพลิงและฝึกซ้อมอพยพหนีไฟพร้อมกันอย่างน้อยปีละหนึ่งครั้ง ทั้งนี้ให้ลูกจ้างของนายจ้างทุกรายที่ทำงานอยู่ภายในอาคารเดียวกันและในวัน เวลา เดียวกันทำการฝึกซ้อมพร้อมกัน โดยจัดให้มีการฝึกซ้อมเมื่อวันที่ ๒๖ กันยายน ๒๕๖๕ มีผู้เข้ารับการฝึกซ้อมดับเพลิงและฝึกซ้อมอพยพหนีไฟ จำนวน ๑๙ คน ( ตามบัญชีรายชื่อที่แนบมาพร้อมนี้ )

โดยได้รับการสนับสนุนวิทยากรจาก กองปฏิบัติการดับเพลิงและกู้ภัย ๓ สำนักป้องกันและบรรเทาสาธารณภัย กรุงเทพมหานคร ซึ่งเป็นหน่วยงานฝึกซ้อมดับเพลิงและฝึกซ้อมอพยพหนีไฟ ได้รับอนุญาตจากกรมสวัสดิการและคุ้มครองแรงงาน ใบอนุญาตเลขที่ ศพล-ร ๒๐๒

ผลการฝึกอบรมปรากฏว่า ผู้เข้ารับการฝึกมีความรู้ ความสามารถ เข้าใจในหลักเกณฑ์วิธีการฝึกซ้อมดับเพลิงและฝึกซ้อมอพยพหนีไฟได้เป็นอย่างดี

จึงขอรับรองว่าข้อความข้างต้นเป็นจริงทุกประการ

ให้ไว้ ณ วันที่ ๑๙ ตุลาคม พุทธศักราช ๒๕๖๕



ผู้อำนวยการสำนักป้องกันและบรรเทาสาธารณภัย

หน่วยงาน...ฝึกซ้อมดับเพลิงและฝึกซ้อมอพยพหนีไฟกรุงเทพมหานคร...  
กำหนดการฝึกอบรมหลักสูตร การฝึกซ้อมดับเพลิงและการฝึกซ้อมอพยพหนีไฟ  
ณ บริษัท วิศวกรรม จำกัด ( โครงการ Tait Sathorn ๑๒ )  
ตั้งแต่เวลา ๐๙.๐๐ น.เป็นต้นไป  
วันที่ ๒๖ กันยายน ๒๕๖๕

สถานที่ ๑. ประชุมชี้แจง ห้องประชุม โครงการ Tait Sathorn ๑๒  
๒. ฝึกซ้อม อาคาร โครงการ Tait Sathorn ๑๒

เวลา	หัวข้อการฝึกอบรม	วิทยากร	สถานที่
๐๙.๐๐-๐๙.๓๐ น.	- ลงทะเบียน		ห้องประชุมบริษัทฯ
๐๙.๓๐-๑๐.๓๐ น.	ประชุมชี้แจงและซักซ้อมผู้ที่เกี่ยวข้อง เรื่อง ๑) แผนการดับเพลิงและวิธีการดับเพลิงของ สถานประกอบการ/หน่วยงาน ๒) แผนการอพยพหนีไฟและวิธีการอพยพ หนีไฟของสถานประกอบการ/หน่วยงาน ๓) การค้นหา ช่วยเหลือ และการเคลื่อนย้าย ผู้ประสบภัย	นายศักดิ์ดา เจริญสุข พนักงานป้องกันและ บรรเทาสาธารณภัยชำนาญ งาน	ห้องประชุม โครงการฯ
๑๑.๐๐ น.เป็นต้นไป	ฝึกซ้อมดับเพลิงและฝึกซ้อมการอพยพหนีไฟ โดยการจำลองเหตุการณ์และฝึกซ้อมเสมือน เหตุการณ์จริง	นายเกรียงไกร กาบกลอน พนักงานป้องกันและ บรรเทาสาธารณภัยชำนาญ งาน	อาคารที่ทำการโครงการฯ

ผู้ดูแลการฝึกอบรม : นายชิษณุพงศ์ หล้าศรี พนักงานป้องกันและบรรเทาสาธารณภัยชำนาญงาน



ใบอนุญาตต่ออายุเป็นหน่วยงานฝึกซ้อมดับเพลิงและฝึกซ้อมอพยพหนีไฟ

ใบอนุญาตเลขที่ คพผ. - ร ๒๐๒

กรมสวัสดิการและคุ้มครองแรงงาน

ถนนมิตรไมตรี เขตดินแดง

กรุงเทพมหานคร ๑๐๕๐๐

อนุญาตให้ กรุงเทพมหานคร ตั้งอยู่เลขที่ ๑๗/๓ ถนนดินสอ แขวงเลาชิงช้า เขตพระนคร กรุงเทพมหานคร ได้รับการต่ออายุเป็นหน่วยงานฝึกซ้อมดับเพลิงและฝึกซ้อมอพยพหนีไฟ ตามกฎกระทรวง การเป็นหน่วยงานฝึกอบรมการดับเพลิงขั้นต้น และการเป็นหน่วยงานฝึกซ้อมดับเพลิงและฝึกซ้อมอพยพหนีไฟ พ.ศ. ๒๕๕๖ แห่งพระราชบัญญัติความปลอดภัย อาชีวอนามัย และสภาพแวดล้อมในการทำงาน พ.ศ. ๒๕๕๔ โดยมีวิทยากรฝึกซ้อมดับเพลิงและฝึกซ้อมอพยพหนีไฟ จำนวน ๔๗๖ ราย ดังรายชื่อแนบท้ายใบอนุญาตนี้

ทั้งนี้ ตั้งแต่วันที่ ๑๑ พฤษภาคม พ.ศ. ๒๕๖๔ ถึงวันที่ ๑๐ พฤษภาคม พ.ศ. ๒๕๖๗

ให้ไว้ ณ วันที่ ๑๖ เมษายน พ.ศ. ๒๕๖๔



ผู้อำนวยการกองความปลอดภัยแรงงาน

รายชื่อวิทยากรที่ได้รับการพิจารณาเพิ่มเติม  
หน่วยงานฝึกซ้อมดับเพลิงและฝึกซ้อมอพยพหนีไฟ

กรุงเทพมหานคร

ใบอนุญาตเลขที่ ตพฝ.-ร ๒๐๒

๖๑. น  
๖๒. น  
๖๓. น  
๖๔. น  
๖๕. น  
๖๖. น  
๖๗. น  
๖๘. น  
๖๙. น  
๗๐. น  
๗๑. น  
๗๒. น  
๗๓. น  
๗๔. น  
๗๕. น  
๗๖. น  
๗๗. น  
๗๘. น  
๗๙. น  
๘๐. น  
๘๑. น  
๘๒. น  
๘๓. น  
๘๔. น  
๘๕. น  
๘๖. น  
๘๗. น  
๘๘. น  
๘๙. น

รายชื่อวิทยากร...

รายชื่อวิทยากรแนบท้ายใบอนุญาตต่ออาณัติหน่วยงานฝึกซ้อมเก็บเพลิงและฝึกซ้อมอพยพหนีไฟ  
กรุงเทพมหานคร  
ใบอนุญาตเลขที่ คพฟ.-ร ๒๐๒

๓๐๑. ...  
๓๐๒. ...  
๓๐๓. ...  
๓๐๔. ...  
๓๐๕. ...  
๓๐๖. ...  
๓๐๗. ...  
๓๐๘. ...  
๓๐๙. ...  
๓๑๐. ...  
๓๑๑. ...  
๓๑๒. ...  
๓๑๓. ...  
๓๑๔. ...  
๓๑๕. ...  
๓๑๖. ...  
๓๑๗. ...  
๓๑๘. ...  
๓๑๙. ...  
๓๒๐. ...  
๓๒๑. ...  
๓๒๒. ...  
๓๒๓. ...  
๓๒๔. ...  
๓๒๕. ...  
๓๒๖. ...  
๓๒๗. ...  
๓๒๘. ...  
๓๒๙. ...  
๓๓๐. ...

รายชื่อวิทยากรที่ได้รับการพิจารณาเพิ่มเติม  
หน่วยงานฝึกซ้อมดับเพลิงและฝึกซ้อมอพยพหนีไฟ  
กรุงเทพมหานคร  
ใบอนุญาตเลขที่ ศพป.-ร ๒๐๒

๑๑๙.

๑๒๐.

๑๒๑.

๑๒๒.

๑๒๓.

๑๒๔.

๑๒๕.

๑๒๖.

๑๒๗.

๑๒๘.

๑๒๙.

๑๓๐.

๑๓๑.

๑๓๒.

๑๓๓.

๑๓๔.

๑๓๕.

๑๓๖.

๑๓๗.

๑๓๘.

๑๓๙.

๑๔๐.

๑๔๑.

๑๔๒.

๑๔๓.

๑๔๔.

๑๔๕.

๑๔๖.

๑๔๗.

๑๔๘.

เอกสารแนบที่ 19 สรุปผลการสำรวจสภาพเศรษฐกิจ  
สังคม และความคิดเห็นของประชาชน ปี 2566



ตารางสรุปผลการสำรวจสภาพเศรษฐกิจ สังคม และความคิดเห็นของประชาชน โครงการ เทตต์ ทเวลฟ์ (Tait 12) (ระยะก่อสร้าง) ของบริษัท ไรมอน แลนด์ สาทร จำกัด ปี 2566

ประเด็นที่ศึกษา	รัศมี 100 เมตรจากขอบเขตพื้นที่โครงการ	รวมทั้งหมด	
		(95)	
		จำนวน	ร้อยละ
1. ข้อมูลทั่วไปของผู้ให้สัมภาษณ์			
1.1 เพศ			
- ชาย	56	56	58.9
- หญิง	39	39	41.1
รวม	95	95	100.0
1.2 อายุ			
- น้อยกว่า 20 ปี	0	0	0.0
- 21-30 ปี	14	14	14.7
- 31-40 ปี	35	35	36.8
- 41-50 ปี	35	35	36.8
- มากกว่า 50 ปี	11	11	11.6
รวม	95	95	100.0
1.3 การศึกษา			
- ไม่ได้เรียนหนังสือ	3	3	3.2
- ประถมศึกษา	13	13	13.7
- ม. ต้น	18	18	18.9
- ม. ปสาย/ปวช.	15	15	15.8
- ปวส./อนุปริญญา	17	17	17.9
- ปริญญาตรี	28	28	29.5
- สูงกว่าปริญญาตรี	1	1	1.1
รวม	95	95	100.0
1.4 ภูมิลำเนา			
- เป็นคนในพื้นที่/ชุมชนนี้แต่กำเนิด	40	40	42.1
- ย้ายมาจากพื้นที่อื่นๆ ในกรุงเทพ	11	11	11.6
- ย้ายมาจากจังหวัดอื่น	44	44	46.3
รวม	95	95	100.0

ตารางสรุปผลการสำรวจสภาพเศรษฐกิจ สังคม และความคิดเห็นของประชาชน โครงการ เทตต์ ทเวลฟ์ (Tait 12) (ระยะก่อสร้าง) ของบริษัท ไรมอน แลนด์ สาทร จำกัด ปี 2566

ประเด็นที่ศึกษา	รัศมี 100 เมตรจากขอบเขตพื้นที่โครงการ	รวมทั้งหมด	
		(95)	
		จำนวน	ร้อยละ
1.5 สาเหตุสำคัญที่ย้ายมาอยู่ที่นี่			
- ติดตามครอบครัว/แต่งงาน	7	7	12.7
- เพื่อประกอบอาชีพ	47	47	85.5
- ตามคำสั่งของหน่วยงานที่ทำงาน	1	1	1.8
- มาเรียนหนังสือ	0	0	0.0
- เพื่อที่อยู่ใหม่	0	0	0.0
รวม	55	55	100.0
1.6 อาชีพของคนในครอบครัว (ตอบได้มากกว่า 1 ข้อ)			
- ค้าขาย/ธุรกิจส่วนตัว	43	43	40.2
- ข้าราชการ/พนักงานรัฐวิสาหกิจ	5	5	4.7
- พนักงานบริษัทเอกชน/ลูกจ้าง	47	47	43.9
- รับจ้างทั่วไป	12	12	11.2
- เกษตรกรรม	0	0	0.0
- อื่นๆ (ไม่ประกอบอาชีพ/เกษียณ)	0	0	0.0
รวม	107	107	100.0
2. ข้อมูลด้านอนามัยครอบครัวและสาธารณสุข			
2.1 ในปี 2566 ท่านและครอบครัวเจ็บป่วยเป็นโรคใดบ้าง (ตอบได้มากกว่า 1 ข้อ)			
- โรคประจำตัว	0	0	0.0
- โรคภูมิแพ้	12	12	16.2
- โรคระบบทางเดินหายใจ เช่น หวัด	15	15	20.3
- ได้รับอุบัติเหตุ	1	1	1.4
- โรคระบบทางเดินอาหาร	0	0	0.0
- ไม่มีอาการเจ็บป่วย	46	46	62.2
- อื่นๆ เช่น ปวดกล้ามเนื้อ ปวดข้อ	0	0	0.0
รวม	74	74	100.0
2.2 วิธีการรักษาเมื่อเกิดการเจ็บป่วย (ตอบได้มากกว่า 1 ข้อ)			
- ปลอมให้หายเอง	1	1	0.5
- ซื้อยารับประทานเอง	80	80	36.9
- ไปสถานีนามัย	1	1	0.5
- ไปคลินิก/โรงพยาบาลเอกชน	78	78	35.9
- ไปโรงพยาบาลรัฐบาล	57	57	26.3
รวม	217	217	100.0

ตารางสรุปผลการสำรวจสภาพเศรษฐกิจ สังคม และความคิดเห็นของประชาชน โครงการ เทตต์ ทเวลฟ์ (Tait 12) (ระยะก่อสร้าง) ของบริษัท ไรมอน แลนด์ สาทร จำกัด ปี 2566

ประเด็นที่ศึกษา	รัศมี 100 เมตรจากขอบเขตพื้นที่โครงการ	รวมทั้งหมด	
		(95)	
		จำนวน	ร้อยละ
2.3 ความเพียงพอในการให้บริการทางสาธารณสุข			
- เพียงพอ	95	95	100.0
- ไม่เพียงพอ	0	0	0.0
รวม	95	95	100.0
2.4 แหล่งน้ำดื่มของครัวเรือน			
- น้ำบ่อ/น้ำบาดาล	0	0	0.0
- น้ำฝน	0	0	0.0
- น้ำบรรจุขวด/น้ำถัง/ตู้กด	85	85	89.5
- น้ำประปา (กรอง)	10	10	10.5
รวม	95	95	100.0
2.5 แหล่งน้ำใช้ของครัวเรือน			
- น้ำบ่อ/น้ำบาดาล	0	0	0.0
- น้ำฝน	0	0	0.0
- น้ำบรรจุขวด/น้ำถัง	0	0	0.0
- น้ำประปา	95	95	100.0
รวม	95	95	100.0
2.6 แหล่งน้ำใช้เพื่อการเกษตร			
- น้ำบ่อ/น้ำบาดาล	0	0	0.0
- น้ำฝน	0	0	0.0
- น้ำประปา	0	0	0.0
- แม่น้ำ/ลำคลอง/เขื่อน/อ่างเก็บน้ำ	0	0	0.0
รวม	0	0	0.0
2.7 ครอบครัวยุคใหม่กำลังจัดซื้อด้วยวิธีใด			
- กองทุนไถ่ถอนบ้าน/อาคาร	0	0	0.0
- เผลา	0	0	0.0
- ผัง	0	0	0.0
- รอ สนง. เขตมาเก็บ	95	95	100.0
รวม	95	95	100.0

ตารางสรุปผลการสำรวจสภาพเศรษฐกิจ สังคม และความคิดเห็นของประชาชน โครงการ เทตต์ ทเวลฟ์ (Tait 12) (ระยะก่อสร้าง) ของบริษัท ไรมอน แลนด์ สาทร จำกัด ปี 2566

ประเด็นที่ศึกษา	รัศมี 100 เมตรจากขอบเขตพื้นที่โครงการ	รวมทั้งหมด	
		(95)	
		จำนวน	ร้อยละ
<b>3. เศรษฐกิจ สังคม และสิ่งแวดล้อม ในปัจจุบัน</b>			
3.1 กลิ่น			
- มี	4	4	4.2
- ไม่มี	91	91	95.8
<b>รวม</b>	<b>95</b>	<b>95</b>	<b>100.0</b>
3.1.2 ช่วงเวลาที่ได้รับผลกระทบมากที่สุด			
- บางฤดู	3	3	75.0
- ตลอดทั้งปี	1	1	25.0
<b>รวม</b>	<b>4</b>	<b>4</b>	<b>100.0</b>
3.1.3 ระดับผลกระทบ			
- น้อย	3	3	75.0
- ปานกลาง	1	1	25.0
- มาก	0	0	0.0
<b>รวม</b>	<b>4</b>	<b>4</b>	<b>100.0</b>
3.1.4 แหล่งที่มา (ตอบได้มากกว่า 1 ข้อ)			
- กิจกรรมในชุมชน	2	2	33.3
- โครงการ เทตต์ ทเวลฟ์	2	2	33.3
- โครงการ/โรงงานอื่นๆ ระบุไม่ได้	2	2	33.3
- การจราจร	0	0	0.0
- อื่นๆ	0	0	0.0
<b>รวม</b>	<b>6</b>	<b>6</b>	<b>100.0</b>
3.2 ผลกระทบด้านเขม่า/ควัน			
- มี	29	29	30.5
- ไม่มี	66	66	69.5
<b>รวม</b>	<b>95</b>	<b>95</b>	<b>100.0</b>
3.2.1 ช่วงเวลาที่ได้รับผลกระทบมากที่สุด			
- บางฤดู	26	26	89.7
- ตลอดทั้งปี	3	3	10.3
<b>รวม</b>	<b>29</b>	<b>29</b>	<b>100.0</b>

ตารางสรุปผลการสำรวจสภาพเศรษฐกิจ สังคม และความคิดเห็นของประชาชน โครงการ เขตต์ ทเวลฟ์ (Tait 12) (ระยะก่อสร้าง) ของบริษัท ไรมอน แลนด์ สาทร จำกัด ปี 2566

ประเด็นที่ศึกษา	รัศมี 100 เมตรจากขอบเขตพื้นที่โครงการ	รวมทั้งหมด	
		(95)	
		จำนวน	ร้อยละ
3.2.2 ระดับผลกระทบ			
- น้อย	9	9	31.0
- ปานกลาง	20	20	69.0
- มาก	0	0	0.0
รวม	29	29	100.0
3.2.3 แหล่งที่มา (ตอบได้มากกว่า 1 ข้อ)			
- กิจกรรมในชุมชน	0	0	0.0
- โครงการ เขตต์ ทเวลฟ์	8	8	18.2
- โครงการ/โรงงานอื่นๆ ระบุไม่ได้	7	7	15.9
- การจราจร	29	29	65.9
รวม	44	44	100.0
3.3 ผลกระทบด้านฝุ่นละออง			
- มี	42	42	44.2
- ไม่มี	53	53	55.8
รวม	95	95	100.0
3.3.1 ช่วงเวลาที่ได้รับผลกระทบมากที่สุด			
- บางฤดู	39	39	92.9
- ตลอดทั้งปี	3	3	7.1
รวม	42	42	100.0
3.3.2 ระดับผลกระทบ			
- น้อย	16	16	38.1
- ปานกลาง	26	26	61.9
- มาก	0	0	0.0
รวม	42	42	100.0
3.3.3 แหล่งที่มา (ตอบได้มากกว่า 1 ข้อ)			
- กิจกรรมในชุมชน	1	1	1.2
- โครงการ เขตต์ ทเวลฟ์	32	32	39.5
- โครงการ/โรงงานอื่นๆ ระบุไม่ได้	14	14	17.3
- การจราจร	34	34	42.0
รวม	81	81	100.0

ตารางสรุปผลการสำรวจสภาพเศรษฐกิจ สังคม และความคิดเห็นของประชาชน โครงการ เทตต์ ทเวลฟ์ (Tait 12) (ระยะก่อสร้าง) ของบริษัท ไรมอน แลนด์ สาทร จำกัด ปี 2566

ประเด็นที่ศึกษา	รัศมี 100 เมตรจากขอบเขตพื้นที่โครงการ	รวมทั้งหมด (95)	
		จำนวน	ร้อยละ
3.4 เสียย			
- มี	39	39	41.1
- ไม่มี	56	56	58.9
รวม	95	95	100.0
3.4.1 ช่วงเวลาที่ได้รับผลกระทบมากที่สุด(ตอบได้มากกว่า 1 ข้อ)			
- กลางวัน (บางเวลา)	33	33	31.1
- กลางวัน (ตลอดเวลา)	6	6	5.7
- กลางคืน (บางเวลา)	66	66	62.3
- กลางคืน (ตลอดเวลา)	1	1	0.9
รวม	106	106	100.0
3.4.2 ระดับผลกระทบ			
- น้อย	12	12	30.8
- ปานกลาง	27	27	69.2
- มาก	0	0	0.0
รวม	39	39	100.0
3.4.3 แหล่งที่มา (ตอบได้มากกว่า 1 ข้อ)			
- กิจกรรมในชุมชน	1	1	1.2
- โครงการ เทตต์ ทเวลฟ์	34	34	41.0
- โครงการ/โรงงานอื่นๆ ระบุไม่ได้	16	16	19.3
- การจราจร	32	32	38.6
- อื่นๆ	0	0	0.0
รวม	83	83	100.0
3.5 น้ำเสีย			
- มี	3	3	3.2
- ไม่มี	92	92	96.8
รวม	95	95	100.0

ตารางสรุปผลการสำรวจสภาพเศรษฐกิจ สังคม และความคิดเห็นของประชาชน โครงการ เขตต์ ทเวลฟ์ (Tait 12) (ระยะก่อสร้าง) ของบริษัท ไรมอน แลนด์ สาทร จำกัด ปี 2566

ประเด็นที่ศึกษา	รัศมี 100 เมตรจากขอบเขตพื้นที่โครงการ	รวมทั้งหมด (95)	
		จำนวน	ร้อยละ
3.5.1 ช่วงเวลาที่ได้รับผลกระทบมากที่สุด			
- บางฤดู	3	3	100.0
- ตลอดทั้งปี	0	0	0.0
รวม	3	3	100.0
3.5.2 ระดับผลกระทบ			
- น้อย	2	2	66.7
- ปานกลาง	1	1	33.3
- มาก	0	0	0.0
รวม	3	3	100.0
3.5.3 แหล่งที่มา (ตอบได้มากกว่า 1 ข้อ)			
- กิจกรรมในชุมชน	3	3	42.9
- โครงการ เขตต์ ทเวลฟ์	2	2	28.6
- โครงการ/โรงงานอื่นๆ ระบุไม่ได้	2	2	28.6
- อื่นๆ เช่น น้ำท่วมขัง ท่อน้ำตัน	0	0	0.0
รวม	7	7	100.0
3.6 อุบัติเหตุ			
- มี	7	7	7.4
- ไม่มี	88	88	92.6
รวม	95	95	100.0
3.6.1 ช่วงเวลาที่ได้รับผลกระทบมากที่สุด			
- บางฤดู (ฤดูฝน)	7	7	100.0
- ตลอดทั้งปี	0	0	0.0
รวม	7	7	100.0
3.6.2 ระดับผลกระทบ			
- น้อย	7	7	100.0
- ปานกลาง	0	0	0.0
- มาก	0	0	0.0
รวม	7	7	100.0



ตารางสรุปผลการสำรวจสภาพเศรษฐกิจ สังคม และความคิดเห็นของประชาชน โครงการ เทตต์ ทเวลฟ์ (Tait 12) (ระยะก่อสร้าง) ของบริษัท ไรมอน แลนด์ สาทร จำกัด ปี 2566

ประเด็นที่ศึกษา	รัศมี 100 เมตรจากขอบเขตพื้นที่โครงการ	รวมทั้งหมด	
		(95)	
		จำนวน	ร้อยละ
3.6.3 แหล่งที่มา (ตอบได้มากกว่า 1 ข้อ)			
- กิจกรรมในชุมชน	0	0	0.0
- โครงการ เทตต์ ทเวลฟ์	0	0	0.0
- โครงการ/โรงงานอื่นๆ ระบุไม่ได้	0	0	0.0
- การจราจร	7	7	100.0
- อื่นๆ	0	0	0.0
รวม	7	7	100.0
3.7 อื่นๆ			
- มี ได้แก่ แรงสั่นสะเทือน ท่อน้ำตัน การจราจรติดขัด	4	4	4.2
- ไม่มี	91	91	95.8
รวม	95	95	100.0
3.7.1 ช่วงเวลาที่ได้รับผลกระทบมากที่สุด			
- บางฤดู	4	4	100.0
- ตลอดทั้งปี	0	0	0.0
รวม	4	4	100.0
3.7.2 ระดับผลกระทบ			
- น้อย	4	4	100.0
- ปานกลาง	0	0	0.0
- มาก	0	0	0.0
รวม	4	4	100.0
3.7.3 แหล่งที่มา (ตอบได้มากกว่า 1 ข้อ)			
- กิจกรรมในชุมชน ได้แก่ ท่อน้ำตัน	0	0	0.0
- โครงการ เทตต์ ทเวลฟ์	4	4	100.0
- โครงการ/โรงงานอื่นๆ ระบุไม่ได้	0	0	0.0
- อื่นๆ รถติด น้ำท่วม	0	0	0.0
รวม	4	4	100.0

ตารางสรุปผลการสำรวจสภาพเศรษฐกิจ สังคม และความคิดเห็นของประชาชน โครงการ เทตต์ ทเวลฟ์ (Tait 12) (ระยะก่อสร้าง) ของบริษัท ไรมอน แลนด์ สาทร จำกัด ปี 2566

ประเด็นที่ศึกษา	รัศมี 100 เมตรจากขอบเขตพื้นที่โครงการ	รวมทั้งหมด	
		(95)	
		จำนวน	ร้อยละ
<b>4. ความคิดเห็นที่มีต่อโครงการ</b>			
4.1 ความคิดเห็นที่มีต่อโครงการท่าทรบหรือไม่ว่า มีการก่อสร้างโครงการ เทตต์ ทเวลฟ์ ที่ซอยสาทร 12 (ศึกษาวิทยา)			
- ไม่ทรบ	48	48	50.5
- ทรบ	47	47	49.5
<b>รวม</b>	<b>95</b>	<b>95</b>	<b>100.0</b>
4.2 ทรบจากแหล่งใด			
- ทรบเอง	40	40	85.1
- เพื่อนบ้าน/เพื่อน/ญาติ	0	0	0.0
- เจ้าหน้าที่โครงการเข้าพบปะพูดคุย/แจ้งสื่อประชาสัมพันธ์/แผ่นพับ	0	0	0.0
- ป้ายโฆษณาโครงการ	7	7	14.9
- อื่นๆ	0	0	0.0
<b>รวม</b>	<b>47</b>	<b>47</b>	<b>100.0</b>
4.3 การมีโครงการ เทตต์ ทเวลฟ์ ก่อให้เกิดผลดีต่อท่านหรือชุมชนด้านใดบ้าง (ตอบได้มากกว่า 1 ข้อ)			
- มีการจ้างงาน/คนในชุมชนมีงานทำ	10	10	15.6
- สร้างรายได้ชุมชน เช่น ค้าขาย	16	16	25.0
- สร้างสาธารณูปโภคให้ชุมชน	7	7	10.9
- ไม่มีประโยชน์	1	1	1.6
- ไม่แสดงความคิดเห็น	19	19	29.7
- ไม่ทรบ	11	11	17.2
<b>รวม</b>	<b>64</b>	<b>64</b>	<b>100.0</b>
4.4 การมีโครงการ เทตต์ ทเวลฟ์ ก่อให้เกิดผลเสียต่อท่านหรือชุมชนด้านใดบ้าง (ตอบได้มากกว่า 1 ข้อ)			
<b>4.4.1 ผลกระทบด้านสิ่งแวดล้อม</b>			
4.4.1.1 ฝุ่นละอองจากการก่อสร้างและการขนส่งวัสดุอุปกรณ์			
- มี	29	29	61.7
- ไม่มี	18	18	38.3
<b>รวม</b>	<b>47</b>	<b>47</b>	<b>100.0</b>

ตารางสรุปผลการสำรวจสภาพเศรษฐกิจ สังคม และความคิดเห็นของประชาชน โครงการ เทตต์ ทเวลฟ์ (Tait 12) (ระยะก่อสร้าง) ของบริษัท ไรมอน แลนด์ สาทร จำกัด ปี 2566

ประเด็นที่ศึกษา	รัศมี 100 เมตรจากขอบเขตพื้นที่โครงการ	รวมทั้งหมด (95)	
		จำนวน	ร้อยละ
4.4.1.1.1 ระดับผลกระทบ			
- น้อย	11	11	37.9
- ปานกลาง	17	17	58.6
- มาก	1	1	3.4
รวม	29	29	100.0
4.4.1.2 เสียงดังจากการก่อสร้างและการคมนาคมขนส่ง			
- มี	30	30	63.8
- ไม่มี	17	17	36.2
รวม	47	47	100.0
4.4.1.2.1 ระดับผลกระทบ			
- น้อย	10	10	33.3
- ปานกลาง	18	18	60.0
- มาก	2	2	6.7
รวม	30	30	100.0
4.4.1.3 กลิ่นเหม็นจากขยะ น้ำเสีย และไอเสียจากเครื่องจักร			
- มี	11	11	23.4
- ไม่มี	36	36	76.6
รวม	47	47	100.0
4.4.1.3.1 ระดับผลกระทบ			
- น้อย	5	5	45.5
- ปานกลาง	6	6	54.5
- มาก	0	0	0.0
รวม	11	11	100.0

ตารางสรุปผลการสำรวจสภาพเศรษฐกิจ สังคม และความคิดเห็นของประชาชน โครงการ เทตต์ ทเวลฟ์ (Tait 12) (ระยะก่อสร้าง) ของบริษัท ไรมอน แลนด์ สาทร จำกัด ปี 2566

ประเด็นที่ศึกษา	รัศมี 100 เมตรจากขอบเขตพื้นที่โครงการ	รวมทั้งหมด (95)	
		จำนวน	ร้อยละ
4.4.1.4 ขยะมูลฝอยจากการก่อสร้างและคนงานก่อสร้าง			
- มี	13	13	27.7
- ไม่มี	34	34	72.3
รวม	47	47	100.0
4.4.1.4.1 ระดับผลกระทบ			
- น้อย	4	4	30.8
- ปานกลาง	9	9	69.2
- มาก	0	0	0.0
รวม	13	13	100.0
4.4.1.5 น้ำเสียจากกิจกรรมการก่อสร้างและบ้านพักคนงาน			
- มี	10	10	21.3
- ไม่มี	37	37	78.7
รวม	47	47	100.0
4.4.1.5.1 ระดับผลกระทบ			
- น้อย	6	6	60.0
- ปานกลาง	4	4	40.0
- มาก	0	0	0.0
รวม	10	10	100.0
4.4.1.6 ความสั่นสะเทือนจากงานเสาเข็มก่อสร้างฐานราก			
- มี	14	14	29.8
- ไม่มี	33	33	70.2
รวม	47	47	100.0
4.4.1.6.1 ระดับผลกระทบ			
- น้อย	6	6	42.9
- ปานกลาง	8	8	57.1
- มาก	0	0	0.0
รวม	14	14	100.0

ตารางสรุปผลการสำรวจสภาพเศรษฐกิจ สังคม และความคิดเห็นของประชาชน โครงการ เทตต์ ทเวลฟ์ (Tait 12) (ระยะก่อสร้าง) ของบริษัท ไรมอน แลนด์ สาทร จำกัด ปี 2566

ประเด็นที่ศึกษา	รัศมี 100 เมตรจากขอบเขตพื้นที่โครงการ	รวมทั้งหมด	
		(95)	
		จำนวน	ร้อยละ
4.4.1.7 ท่อระบายน้ำอุดตันจากเศษดินและเศษวัสดุก่อสร้าง			
- มี	9	9	19.1
- ไม่มี	38	38	80.9
รวม	47	47	100.0
4.4.1.7.1 ระดับผลกระทบ			
- น้อย	5	5	55.6
- ปานกลาง	4	4	44.4
- มาก	0	0	0.0
รวม	9	9	100.0
4.4.1.8 น้ำท่วม เนื่องจากการปรับพื้นที่โครงการ			
- มี	10	10	21.3
- ไม่มี	37	37	78.7
รวม	47	47	100.0
4.4.1.1.8 ระดับผลกระทบ			
- น้อย	4	4	40.0
- ปานกลาง	6	6	60.0
- มาก	0	0	0.0
รวม	10	10	100.0
4.4.1.9 การจราจรติดขัดจากรถบรรทุกเข้า-ออกโครงการ			
- มี	27	27	57.4
- ไม่มี	20	20	42.6
รวม	47	47	100.0
4.4.1.9.1 ระดับผลกระทบ			
- น้อย	1	1	3.7
- ปานกลาง	26	26	96.3
- มาก	0	0	0.0
รวม	27	27	100.0

ตารางสรุปผลการสำรวจสภาพเศรษฐกิจ สังคม และความคิดเห็นของประชาชน โครงการ เทตต์ ทเวลฟ์ (Tait 12) (ระยะก่อสร้าง) ของบริษัท ไรมอน แลนด์ สาทร จำกัด ปี 2566

ประเด็นที่ศึกษา	รัศมี 100 เมตรจากขอบเขตพื้นที่โครงการ	รวมทั้งหมด	
		(95)	
		จำนวน	ร้อยละ
4.4.2 ผลกระทบด้านสุขภาพ			
4.4.2.1 โรคระบบทางเดินหายใจจากฝุ่นละอองไอเสียจากเครื่องยนต์			
- มี	17	17	36.2
- ไม่มี	30	30	63.8
รวม	47	47	100.0
4.4.2.1.1 ระดับผลกระทบ			
- น้อย	5	5	29.4
- ปานกลาง	11	11	64.7
- มาก	1	1	5.9
รวม	17	17	100.0
4.4.2.2 ส่งผลต่อระบบการได้ยินจากเสียงรบกวนในการก่อสร้าง			
- มี	15	15	31.9
- ไม่มี	32	32	68.1
รวม	47	47	100.0
4.4.2.2.1 ระดับผลกระทบ			
- น้อย	2	2	13.3
- ปานกลาง	12	12	80.0
- มาก	1	1	6.7
รวม	15	15	100.0
4.4.2.3 มีการแพร่กระจายของโรคติดต่อ/โรคติดเชื้อ			
- มี	7	7	14.9
- ไม่มี	40	40	85.1
รวม	47	47	100.0
4.4.2.3.1 ระดับผลกระทบ			
- น้อย	5	5	71.4
- ปานกลาง	2	2	28.6
- มาก	0	0	0.0
รวม	7	7	100.0

ตารางสรุปผลการสำรวจสภาพเศรษฐกิจ สังคม และความคิดเห็นของประชาชน โครงการ เทตต์ ทเวลฟ์ (Tait 12) (ระยะก่อสร้าง) ของบริษัท ไรมอน แลนด์ สาทร จำกัด ปี 2566

ประเด็นที่ศึกษา	รัศมี 100 เมตรจากขอบเขตพื้นที่โครงการ	รวมทั้งหมด (95)	
		จำนวน	ร้อยละ
4.4.2.4 ส่งผลด้านความปลอดภัย ได้รับอุบัติเหตุจากโครงการ			
- มี	10	10	21.3
- ไม่มี	37	37	78.7
รวม	47	47	100.0
4.4.2.4.1 ระดับผลกระทบ			
- น้อย	5	5	50.0
- ปานกลาง	5	5	50.0
- มาก	0	0	0.0
รวม	10	10	100.0
4.4.2.5 สร้างความเครียด ความรำคาญ และความวิตกกังวล			
- มี	13	13	27.7
- ไม่มี	34	34	72.3
รวม	47	47	100.0
4.4.2.5.1 ระดับผลกระทบ			
- น้อย	6	6	46.2
- ปานกลาง	6	6	46.2
- มาก	1	1	7.7
รวม	13	13	100.0
4.4.2.6 เพิ่มภาระให้กับสถานบริการทางการแพทย์ในพื้นที่			
- มี	13	13	27.7
- ไม่มี	34	34	72.3
รวม	47	47	100.0
4.4.2.6.1 ระดับผลกระทบ			
- น้อย	6	6	46.2
- ปานกลาง	6	6	46.2
- มาก	1	1	7.7
รวม	13	13	100.0

ตารางสรุปผลการสำรวจสภาพเศรษฐกิจ สังคม และความคิดเห็นของประชาชน โครงการ เขตต์ ทเวล์ฟ (Tait 12) (ระยะก่อสร้าง) ของบริษัท ไรมอน แลนด์ สาทร จำกัด ปี 2566

ประเด็นที่ศึกษา	รัศมี 100 เมตรจากขอบเขตพื้นที่โครงการ	รวมทั้งหมด	
		(95)	
		จำนวน	ร้อยละ
4.4.3 ผลกระทบด้านสังคม			
4.4.3.1 ความเดือนร้อนรำคาญจากคนงานก่อสร้าง			
- มี	18	18	38.3
- ไม่มี	29	29	61.7
รวม	47	47	100.0
4.4.3.1.1 ระดับผลกระทบ			
- น้อย	3	3	16.7
- ปานกลาง	14	14	77.8
- มาก	1	1	5.6
รวม	18	18	100.0
4.4.3.2 ปัญหาอาชญากรรม/ยาเสพติด/ลักขโมย เพิ่มขึ้น			
- มี	9	9	19.1
- ไม่มี	38	38	80.9
รวม	47	47	100.0
4.4.3.2.1 ระดับผลกระทบ			
- น้อย	3	3	33.3
- ปานกลาง	5	5	55.6
- มาก	1	1	11.1
รวม	9	9	100.0
4.4.3.3 ระบบสาธารณูปโภคและสาธารณูปการไม่เพียงพอ			
- มี	9	9	19.1
- ไม่มี	38	38	80.9
รวม	47	47	100.0
4.4.3.3.1 ระดับผลกระทบ			
- น้อย	5	5	55.6
- ปานกลาง	4	4	44.4
- มาก	0	0	0.0
รวม	9	9	100.0



ตารางสรุปผลการสำรวจสภาพเศรษฐกิจ สังคม และความคิดเห็นของประชาชน โครงการ เทตต์ ทเวลฟ์ (Tait 12) (ระยะก่อสร้าง) ของบริษัท ไรมอน แลนด์ สาทร จำกัด ปี 2566

ประเด็นที่ศึกษา	รัศมี 100 เมตรจากขอบเขตพื้นที่โครงการ	รวมทั้งหมด	
		(95)	
		จำนวน	ร้อยละ
4.4.3.4 เศรษฐกิจโดยรวมในชุมชนดีขึ้น			
- มี	13	13	27.7
- ไม่มี	34	34	72.3
รวม	47	47	100.0
4.4.3.4.1 ระดับผลกระทบ			
- น้อย	6	6	46.2
- ปานกลาง	7	7	53.8
- มาก	0	0	0.0
รวม	13	13	100.0
4.4.3.5 แรงงานจากต่างถิ่น/ต่างด้าวมากขึ้น			
- มี	16	16	34.0
- ไม่มี	31	31	66.0
รวม	47	47	100.0
4.4.3.5.1 ระดับผลกระทบ			
- น้อย	8	8	50.0
- ปานกลาง	6	6	37.5
- มาก	2	2	12.5
รวม	16	16	100.0
4.5 ท่านเคยมีปัญหาเรื่องร้องเรียนด้านผลกระทบที่เกิดจากการก่อสร้างของโครงการหรือไม่			
- มี	0	0	0.0
- ไม่มี	46	46	100.0
รวม	46	46	100.0
4.6 กรณีมีปัญหาหรือข้อร้องเรียนที่เกิดขึ้นจากกิจกรรมการก่อสร้างของโครงการ			
- รับฟังปัญหาและความเห็นของชุมชน	0	0	0.0
- ชี้แจงสาเหตุและแก้ไขปัญหา	1	1	100.0
- ไม่ได้แก้ไข	0	0	0.0
รวม	1	1	100.0

ตารางสรุปผลการสำรวจสภาพเศรษฐกิจ สังคม และความคิดเห็นของประชาชน โครงการ เทตต์ ทเวลฟ์ (Tait 12) (ระยะก่อสร้าง) ของบริษัท ไรมอน แลนด์ สาทร จำกัด ปี 2566

ประเด็นที่ศึกษา	รัศมี 100 เมตรจากขอบเขตพื้นที่โครงการ	รวมทั้งหมด	
		(95)	
		จำนวน	ร้อยละ
4.7 ข้อเสนอแนะต่อทางโครงการ เทตต์ ทเวลฟ์ (ตอบได้มากกว่า 1 ข้อ)			
- เพิ่มการประชาสัมพันธ์โครงการ	4	4	3.5
- สนับสนุนกิจกรรมชุมชน	15	15	13.3
- ชี้แจงสาเหตุและแก้ไขปัญหาห้องเรียน	7	7	6.2
- สนับสนุนปรับปรุงสาธารณูปโภคในพื้นที่	4	4	3.5
- จัดการด้านสิ่งแวดล้อม	6	6	5.3
- ไม่มี	31	31	27.4
- ไม่แสดงความคิดเห็น	45	45	39.8
- อื่นๆ	1	1	0.9
รวม	113	113	100